

Para el trimestre entre enero y marzo:

Accidentes de trayecto en scooter

Marzo de 2026 fue el mes con más incidentes desde que la Achs tiene registro, la mutualidad puso el acento en la importancia de la prevención y en la cobertura otorgada por el seguro laboral.

Entre el primer trimestre 2024 y 2026 aumentó

+84%

Promedio mensual de accidentes

44 → 80

Total primer trimestre 2026
+240 accidentes

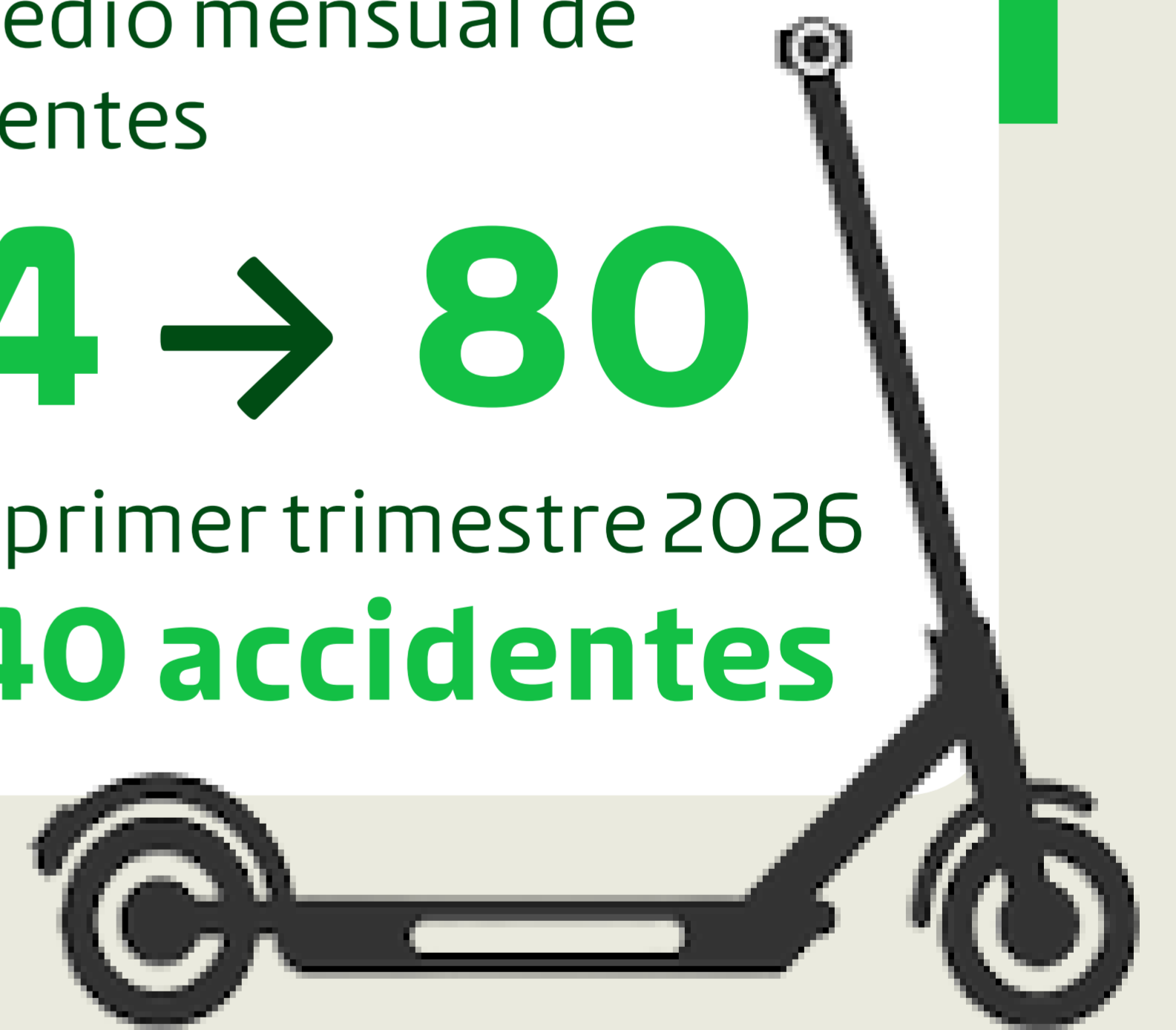

Evaluación mensual 2026

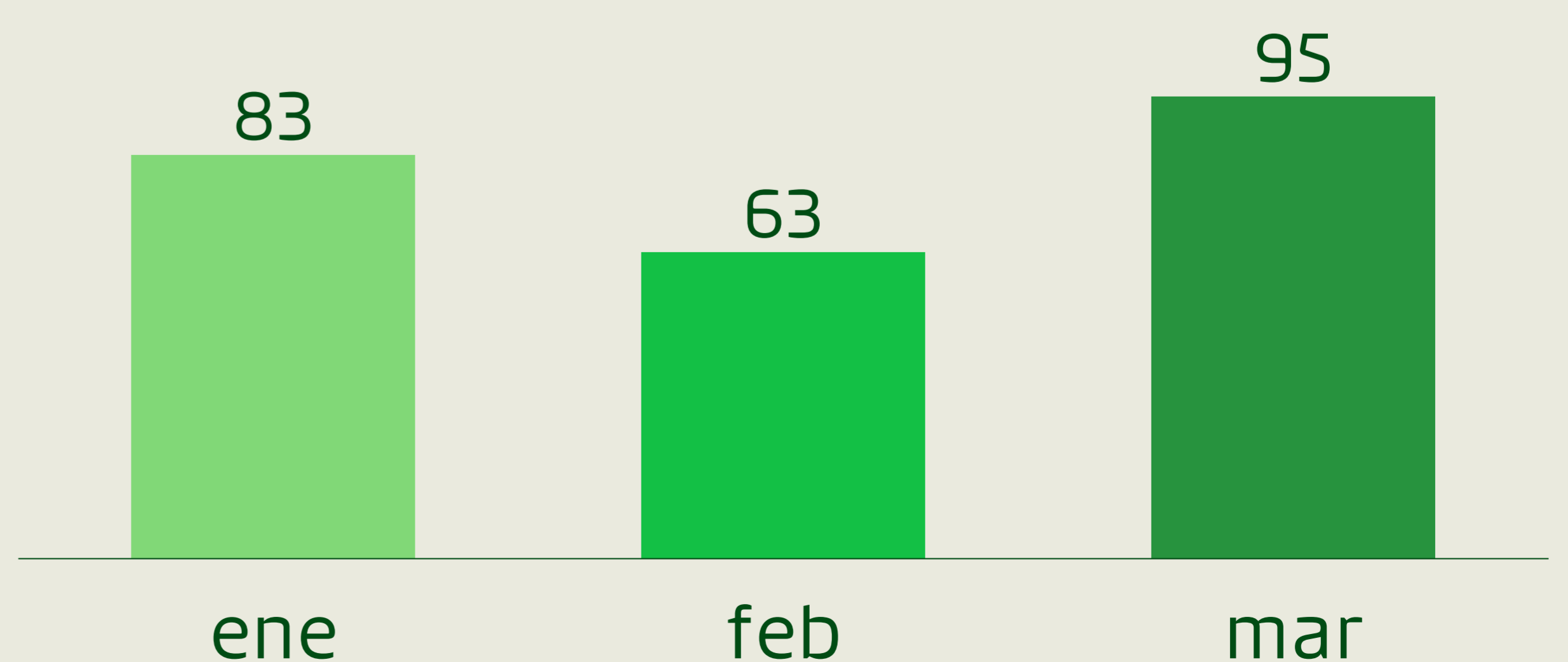

Para el trimestre entre enero y marzo:

Accidentes de trayecto en scooter

Perfil del accidentado

- **31-40 años:** 43% de los casos
- **18-30 años:** 38% de los casos
- **Hombres:** 60% del total

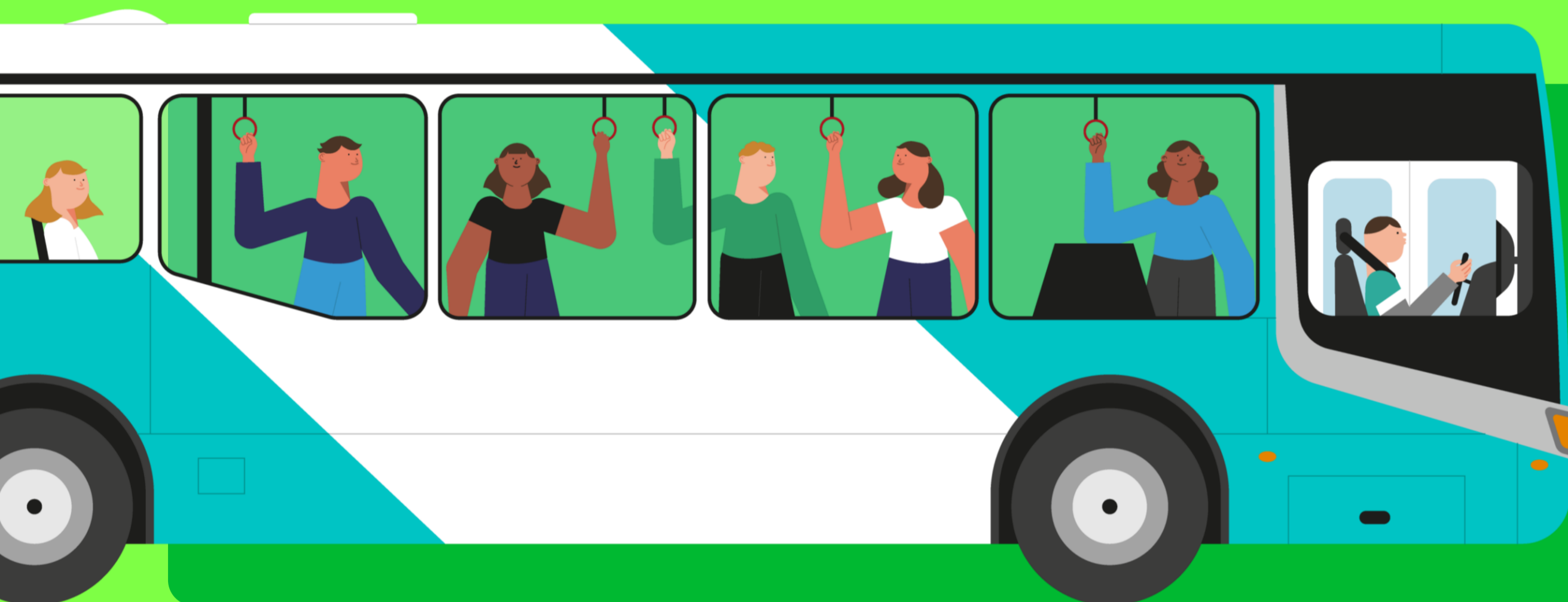

Horario crítico

60% de los accidentes ocurre entre las **07:00 y 11:59 horas**, en el tramo matutino del trayecto laboral.

Lugares

76,8% en Región Metropolitana.
Comunas: **Las Condes** 18,4%, **La Florida** 14,6%, **Providencia** 10,8%, **Santiago** 10,8%.



Cyber Day se acerca

Antes de comprar un scooter, toma una decisión informada sobre los riesgos de tu trayecto.



Casco certificado

Obligatorio para circular en scooter.



Chaleco reflectante

Visibilidad en horas de menor luz.



Normativa vial

Respetar señales y velocidad máxima.

